引導學生
自主學習資源利用

START

資源利用

OPAC查詢

Online Public Access Catalogue

圖書館聯機目錄

書籍的身家背景

圖書結構

* 封面
* 目次
* 推薦序
* 內文
* 索引
* 版權頁
* 封底

認識版權頁

國家圖書館出版品預行編目（CIP）資料

觀念化學小學堂／艾力克斯・弗斯（Alex Frith）、
麗莎・葛拉斯彼（Dr. Lisa Jane Gillespie）著；
亞當・拉庫（Adam Larkum）繪；蔡偉民 譯.
--第一版. --臺北市：遠見天下, 2012.08
面；　公分（科學館；KS069）
含索引
譯自：What's Chemistry all about？
ISBN 978-986-320-013-0（精裝）

1. 化學　2. 通俗作品

340　　101015438

小天下

觀念化學小學堂

作者／艾力克斯・弗斯（Alex Frith）
麗莎・葛拉斯彼（Dr. Lisa Jane Gillespie）
繪者／亞當・拉庫（Adam Larkum）
譯者／蔡偉民
小天下總編輯／李佳
責任編輯／黃雅雯
封面設計暨美術編輯／黃淑雅（竹姬）

出版者／遠見天下文化出版股份有限公司
創辦人／高希均・王力行
遠見・天下文化・事業群　董事長／高希均
事業群發行人／CEO／王力行
出版事業部總編輯／許耀雲
版權部經理／張紫蘭
法律顧問／理律法律事務所陳長文律師
著作權顧問／魏啟翔律師
地址／台北市104松江路93巷1號2樓
讀者服務專線／（02）2662-0012
傳真／（02）2662-0007、（02）2662-0009
電子信箱／gkids@cwgv.com.tw
遠見郵撥帳號／1124703-6號　遠見天下文化出版股份有限公司

製版廠／東豪印刷事業有限公司
印刷廠／立龍印刷股份有限公司
裝訂廠／精美裝訂股份有限公司
發行人／林天來
總經銷／大和書報圖書股份有限公司　電話：（02）8990-2588
出版日期／2012年8月24日第一版
2015年1月16日第一版第6次印行

定價／420元

觀念化學小學堂／What's Chemistry all about?
Copyright © 2009 Usborne Publishing Ltd.
Complex Chinese Edition Copyright © 2012 by Global Kids Books,
a member of Commonwealth Publishing Group
Published by arrangement with Usborne Publishing Ltd.
through Bardon-Chinese Media Agency
ALL RIGHTS RESERVED

ISBN：978-986-320-013-0（精裝）
書號：KS069
小天下網址：http://www.gkids.com.tw
※本書如有缺頁、破損、裝訂錯誤，請寄回本公司調換。

認識版權頁

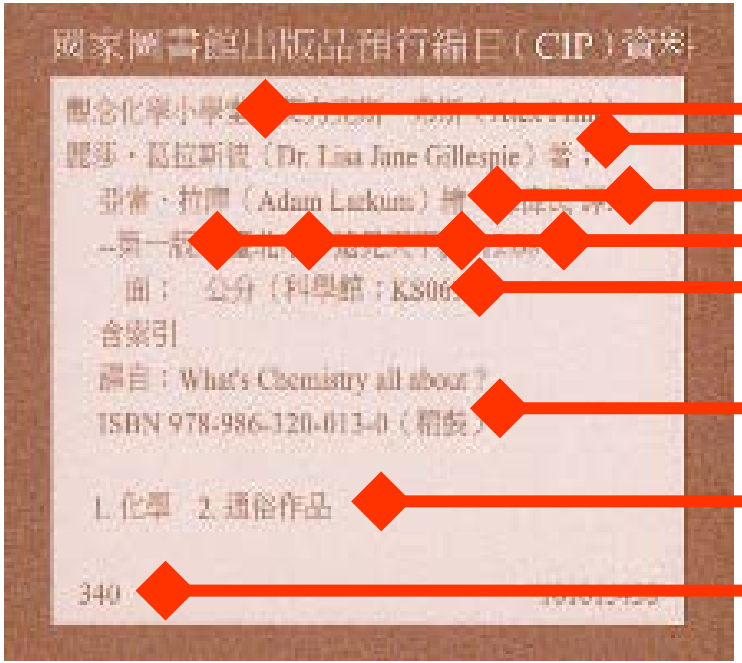

書名
作者
譯者
出版社
出版日期
叢書號
ISBN
主題
分類號

如果我想查

＊圖書館有沒有侯文詠的書？放在哪裡？
＊圖書館有哪些書是洪仲清在遠流出版社出的？
＊有一本書好像叫「少年」什麼「歌」的，不知道正確書名是什麼？

什麼是 OPAC？

＊OPAC 是 Online Public Access Catalog 的縮寫，意思是「**線上公用目錄**」。

＊ OPAC 的功用，在於讓讀者能透過電腦連線，查詢圖書館內的館藏資料。

＊如果是透過網際網路連線的話，也可以稱為 WebPAC。

OPAC 可以查什麼?

* 查詢範圍：圖書館裡有編目的書
* 常用查詢欄位：
  書名
  作者
  出版社
  集叢項 (叢書名)
  主題項

OPAC利用簡介

書，如何被有效管理，以利流通？
OPAC不需【帳密】登入
從認識「自己學校的圖書館」開始
進而「公共圖書館」、「臺灣雲端書庫」

中文圖書分類法

- 000總類
- 100哲學
- 200宗教
- 300自然科學
- 400應用科學
- 500社會科學
- 600中國史地
- 700世界史地
- 800語文
- 900美術

中國圖書分類法

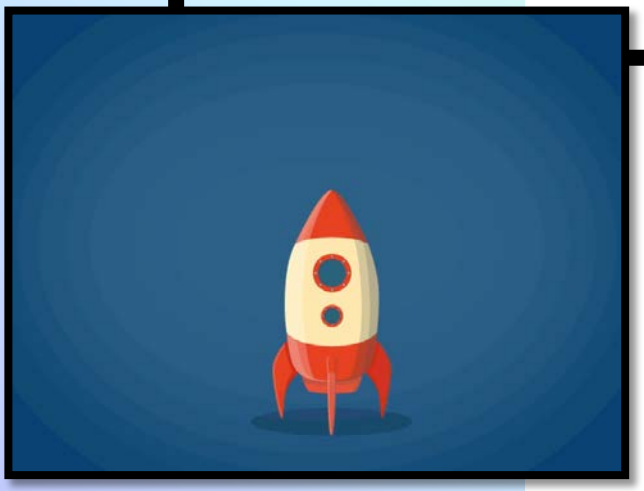

0總類	1哲學	2宗教類
00特藏	10哲學總論	20宗教總論
01目錄學	11思想	21比較宗教學
02圖書資訊學	12中國哲學	22佛教
03國學	13東方哲學	23道教
04類學(百科全書)	14西洋哲學	24基督教
05期刊總論	15論理學	25伊斯蘭教
06普通會社	16形上學	26猶太教
070普通論叢	17心理學	27其他各教
08普通叢書	18美學	28神話
09群經	19倫理學	29術數；迷信

中國圖書分類法

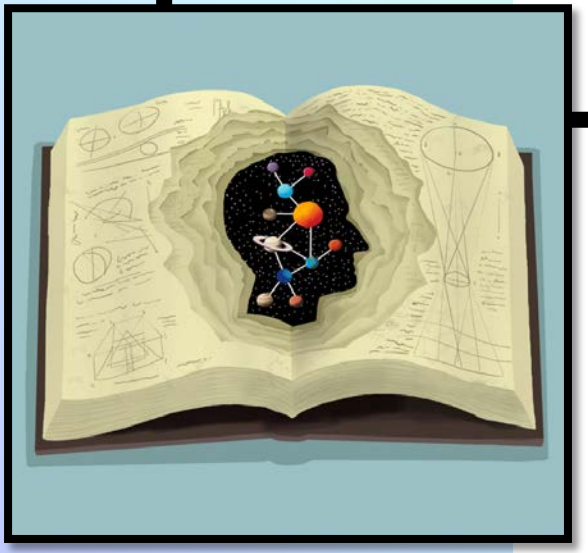

3科學類

30科學總論
31數學
32天文學
33物理學
34化學
35地球科學；地質學
360生物
370植物
380動物

4應用科學類

40應用科學總論
41醫藥
42家事
43農業
44工程
45礦治
46化學工程
47製造
48商業；各種營業
49商業；經營學

5社會科學類

50社會科學總論
51統計
52教育
53禮俗；人類學
54社會學
55經濟
56財金
57政治
58法律
590軍事

中國圖書分類法

6史地類

60史地總論
61通史
62斷代史
63文化史
64外交史
65史料
66地理
67地方志
68類志
69遊記

7世界史地

71世界史地
72海洋志
73亞洲
74歐洲
75美洲
76非洲
77大洋洲
78傳記
79文物考古

8語言文學類

80語言學總論81文學總論
82中國文學
83東方文學
84西洋文學
85美洲文學
86非洲文學
87澳洲文章
89新聞學

9藝術類

90藝術總論
91音樂
92建築藝術
93雕塑
94書畫
95攝影
96應用美術
97技藝
98戲劇
99遊藝

圖書館現況　書庫

館藏排架規則　由左而右、由上而下

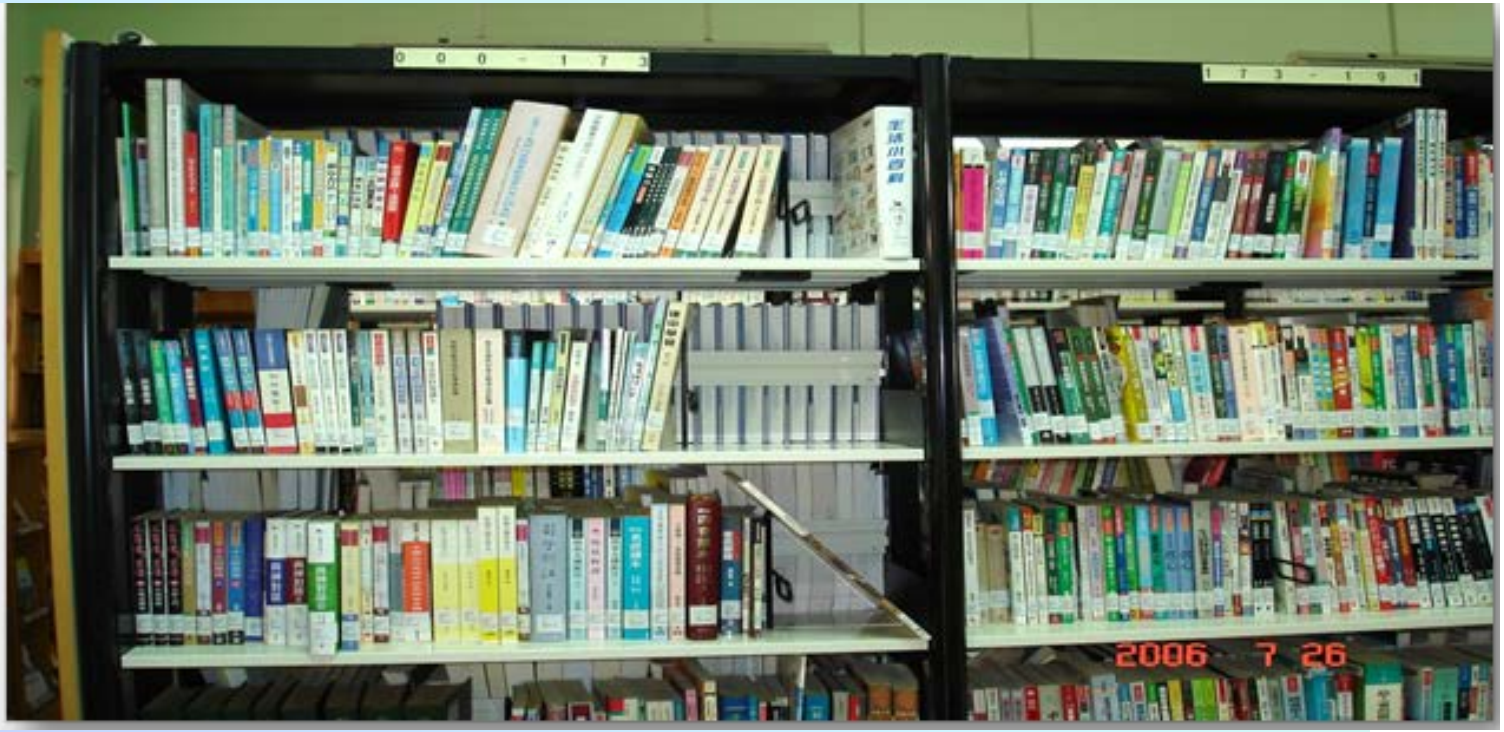

圖書館現況　書庫

RESPONDING TO LITERAT
台灣特有植物發現史
賞葉
不可思議的葉子
野果遊樂園
371 ~ 372

371.63
6052
2009
0020844
晨星出版
Morning Star

如何

利用館藏查詢系統

http://library.cksh.hc.edu.tw/webopac/

館藏圖書查詢情境一

找出書名？作者？出版者？

- 欺騙的種子

館藏圖書查詢情境一

找出書名？作者？出版者？

欺騙的種子 .揭發政府不想面對.企業不讓你知道的基因改造滅種黑幕/傑佛瑞.史密斯(Jeffrey M. Smith)著 ;張木屯譯.--一版.--臺北市.--臉譜出版：家庭傳媒城邦分公司發行.--2012[民101]

館藏圖書查詢情境二

- 情境描述：不知某主題有那些書？用【索書號】檢索
- 521.62 社會科學→教學活動→教學計畫
- 521.63 社會科學→教學活動→教學技術
- 498.91
  - 400(應用科學) → 490(商學總論) → 498(商店) →.9(其它商店) → .91(小販地攤挑賣)
  - 圖解吃喝小店攤設計：從街邊店到移動攤車,品牌定位、設計、製作一本全解

館藏圖書查詢情境三

- ✓ 情境描述：依學科領域分類
- ✓ 4 應用科學Appliedsciences(3308)
- ✓ 44-工程 Engineering(198)
- ✓ 448-電機工程 (53)